Ausgabe Dezember 2022

Generalversammlung und Wahl des Vereinsvorstandes

Liebe Mitglieder,
unser Verein besteht nun bereits seit 9 Jahren und gemäß der Statuten war eine Generalversammlung sowie die Neuwahl des Vereinsvorstandes für die nächsten drei Jahre erforderlich. Aus diesem Grund luden wir die Mitglieder am 14. Oktober 2022 ins K9 in Zistersdorf ein.
Ich habe mich für die nächsten 3 Jahre wieder als Vorsitzende zur Verfügung gestellt, ausgeschieden aus dem Vereinsvorstand ist Christa Andre, ihre Funktion als Schriftführerin-Stv. hat Sabine Karger übernommen. Ich danke Christa für ihre hervorragende Unterstützung in den letzten Jahren und begrüße Sabine recht herzlich als neues Vorstandsmitglied!

Einstimmig gewählt wurden von rd. 140 anwesenden Mitgliedern:

- Vorsitzende: Maria ILLY
- Vorsitzende-Stv.: Karl BRABEC, Walter DOSCHEK und Fritz LÖFFLER
- Schriftführerin: Ingeborg HAUSER
- Schriftführerin-Stv.: Andrea FÜHRENSTAHL und Sabine KARGER
- Kassierin: Marianne NAVRATIL
- Kassierin-Stv.: Manfred RYZNAR und Erich VODICKA
- Kassaprüfer: Johann PUCHAS, Christine HOFFINGER und Raimund MOLD

Ein herzliches Dankeschön an alle Vorstandsmitglieder für die großartige Zusammenarbeit in der letzten Funktionsperiode und ich freue mich auf weitere 3 Jahre erfolgreiche Vereinsarbeit.
Die einstimmige Wahl des gesamten Vorstandes sowie die konstante Anzahl der Mitglieder bestätigen sehr deutlich unsere bisherige Vereinsarbeit.

Ich danke für euer Vertrauen

Glück auf!

GALAKONZERT
„Abschied des OMV Blasorchesters“

Das Galakonzert, welches das OMV-Orchester gemeinsam mit dem 1. MV Grenzland am 16. Oktober 2022 in der Johann Windsteig Halle in Ringelsdorf-Niederabsdorf spielte, war ein ganz besonderes: Denn gleichzeitig war es auch das „Abschiedskonzert“ des OMV- Klangkörpers.
Unter der Leitung von Kpm. Prof. Anton Kammerer und Kpm. Josef Retzl, durften die MusikerInnen ein vielfältiges Programm zum Besten geben. Beginnend mit der Uraufführung der „St. Barbara Fanfare“ von Anton Kammerer und in Folge mit Stücken wie den „1. Satz aus der Symphonie Nr. 5 in c-Moll“ von Ludwig van Beethoven, „Hectic Days“ von Anton Kammerer und der „Toccata in d-Moll“ (Rock-Version) von Johann Sebastian Bach, konnte das zahlreiche Publikum vom musikalischen Können des OMV Blasorchester überzeugt werden. Ein besonderes Highlight waren die Uraufführungen von der „Freundschaft Ouvertüre“ und dem Solostück für Trompete der „Corona Fantasie“ von Prof. Anton Kammerer. Begeistern konnte das Orchester aber auch das Publikum mit dem Konzertmarsch „Zauber der Montur“, dem Gesangsstück „Leben wir den Augenblick“, der Polka „Unvergesslich“ und mit Klängen aus „The Phantom Of The Opera“, „Abba Gold“ und einem Medley im „Glenn Miller Sound“. Nach dem offiziellen Schlussmarsch „Mein schönes Weinviertel“ mit Publikum-Chor und 2 Draufgaben, bedankte sich Kpm. Prof. Anton Kammerer nach einem nicht enden wollenden Applaus beim begeisterten Publikum und bei den Musikerinnen und Musiker für ihre ausgezeichnete Darbietung und die jahrelange hervorragende Zusammenarbeit und schloss schweren Herzens mit dem Zitat von F. Nietzsche: „Ohne Musik wäre das Leben ein großer Irrtum“. Mit dem Marsch „O du mein Österreich“ fand ein großartiges „Abschiedskonzert“ vor einem sensationellen Publikum und wunderbarer Musik seinen Ausklang.
Nachsatz:
Musik gehört zum Leben. Sie ist Teil unseres Wesens und unserer Kultur. Für mich der 53 Jahre seines Lebens ein aktives Mitglied des OMV-Klangkörpers sein durfte und davon fast 40 Jahre als musikalischer Leiter, war es eine wunderschöne, erfolgreiche und unvergessliche Zeit. „Abschied ist nicht das Schlimmste auf der Welt, dass man sich wiedersieht, das zählt.

Zum Schluss ein aufrichtiges Dankeschön an alle Musiker, Gönner und Helfer, die zur hervorragenden Entwicklung des OMV Blasorchesters (1951-2020) ihren Beitrag geleistet haben.

DANKE UND EIN HERZHAFTES GLÜCK AUF!
Prof. Kpm. Anton Kammerer

In Memoriam:

Sterbefälle 11/2021 - 11/2022

Glaser Friedrich, 89	11/2021
Mayerhofer Kurt, 84	11/2021
Ellend Theodor, 86	11/2021
Held Josef, 73	11/2021
Schmöllerl Manuela	11/2021
Würrer Ernst, 77	12/2021
Brandtner Leopold, 93	12/2021
Grabner Theodor, 80	12/2021
Köstinger Walter, 64	01/2022
Zagler Hans, 91	01/2022
Haberl Franz, 84	01/2022
Smid Heinz, 68	01/2022
Horak Karl, 91	02/2022
Kamleitner Franz, 74	02/2022
Micsek Leo, 92	03/2022
Seiter Johann, 88	03/2022
Wind Josef, 91	03/2022
Weixelberger Johann, 73	04/2022
Wayand Johann, 77	05/2022
Telega Roman, 90	05/2022
Obermaier Josef, 56	05/2022
Kugler Gerald, 53	06/2022
Grunsky Franz Josef Jakob, 74	07/2022
Vogt Adolf, 84	08/2022
Wayand Christine, 76	08/2022
Hauzmayer Werner, k. A.	09/2022
Hofmann Josef, 90	10/2022
Weislein Herfried, 83	10/2022
Regber Ilse, 70	10/2022
Hartmann Sepp, 75	10/2022
Rauscher Franz, 86	10/2022
Theil Johann, 81	10/2022
Grubinger Robert, 86	11/2022

Weinverkostung

Am 28.10. fand im Weingut Wagner in Prottes die diesjährige Weinverkostung statt.
Rd. 30 Mitglieder nahmen daran teil und verbrachten einen geselligen Nachmittag.

Kassaprüfung

Am 11. Oktober fand die jährliche Kassaprüfung statt. Sie wurde von den Vereinskassaprüfern Johann Puchas und Christine Hoffinger im Beisein der Vorsitzenden Maria Illy und der Kassierin Marianne Navratil durchgeführt. Die Kassa wurde hierbei für in Ordnung befunden.

Öl-Verkauf

Der Motoröl-Verkauf findet ab sofort jeden 1. Donnerstag im Monat in der Zeit von 08:00 – 15:00 Uhr im Betriebsratsbüro der OMV Austria in Gänserndorf statt.
Die Bezahlung erfolgt in bar im Betriebsratsbüro, die Abholung des Motoröls mit dem ausgestellten Bezugsschein im Lager Gänserndorf.

IMPRESSUM
OMV-Pensionistenverein Öl und Gas Weinviertel | Für den Inhalt verantwortlich: Maria Illy, 2230 Gänserndorf, Protteserstraße 40
omv-pvweinviertel@a1.net | +43 664 191 33 43 | www.omv-pvweinviertel.at

Geplante Termine 2023

- 22.03. Kabarettnachmittag bei den OMV-Pensionisten in Wien

- 20.05. Frühlingskränzchen

- Einladung der OMV Austria zur Besichtigung des nach dem Umbau neu eröffneten ITC- Innovation Technology Center (ehem. Bildungszentrum)

- Osterausflug

- Weinverkostung

- Adventfahrt
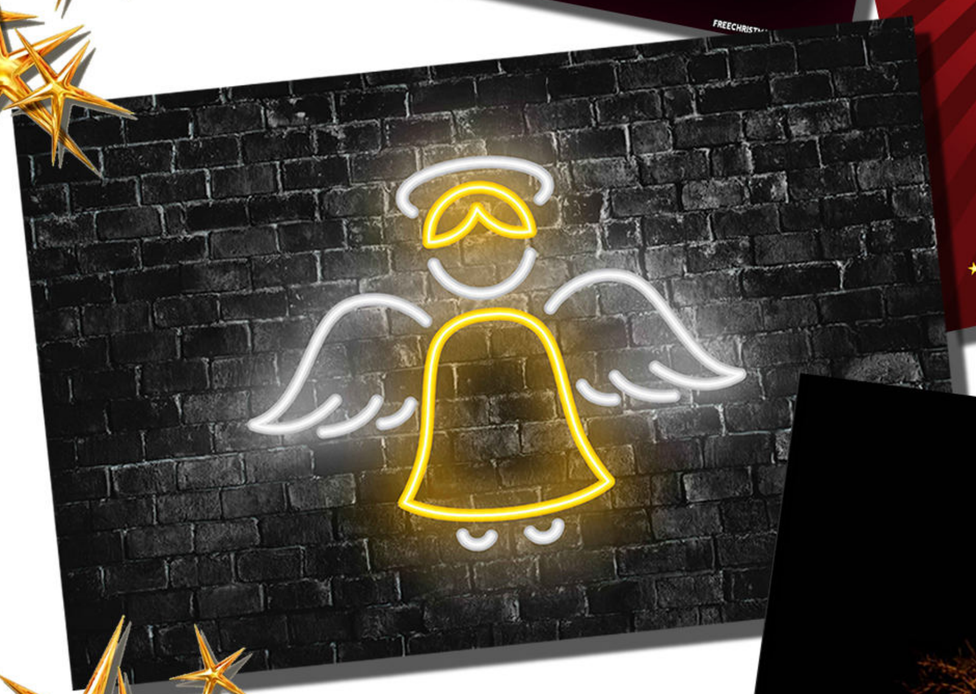
Liebe Kolleginnen und Kollegen!
Wir wünschen Euch und Euren Lieben
ein wunderschönes Weihnachtsfest
sowie ein herzliches "Prosit 2023"